学校代码2002

国家级重点职业学校
江苏省四星级中等职业学校
江苏省现代化示范性职业学校
江苏省“双优”建设学校

招生热线 | 0517-80901386（招生就业处）

联 系 人：谢老师　张老师

报名地址：淮安市淮安区西十路2号淮安工业中专（乘坐63路公交车到“淮安区开放大学”站下）

江苏省淮安工业中等专业学校

2023招生简章

RECRUIT STUDENTS GENERAL RULES

自/强/行/正　学/勤/技/精

学校简介 01

320+ 亩
占地面积

4500+ 名
在校学生

236 名
专任教师

12 个
校内实训基地

2 个
省现代化实训基地

5300+ 万元
专业教学仪器设备

学校位于淮安市淮安区，占地面积320亩，校舍建筑面积11万平方米，五年制高职在校生数1396人。系首批国家级重点职业学校、江苏省四星级中等职业学校、首批省高水平现代化职业学校、省现代化示范性职业学校、省优秀中等职业学校建设单位。先后荣获省模范学校、省德育先进学校、省教学管理先进学校、省职业教育先进单位、省和谐学校、省平安校园、省教育工作先进单位、全国国防教育特色学校、省职业学校学生管理30强学校、省智慧校园等称号。

学校设有机电工程系、信息工程系、汽车工程系、商贸服务系、对口高考部、开放教育部、社会培训部7个教学管理部门，在校学生4500余人。学校拥有2个省现代化专业群，建有12个校内实训基地，其中省现代化实训基地2个，教学仪器设备总值5300万元，生均设备值达1.18万元。

现有专任教师236人，其中，研究生学历（硕士学位）45人，在读博士1人，正高职称2人，副高级职称78人，全国中职通识文化研究中心主任1人，省人民教育家培养对象1人，省特级教师2人，省中心教研组副组长3人，省名师工作室3个，省职教领军人才1人，全国优秀教师1人，省、市级名师30余人。

学校坚持“学校的成功在于学生的健康成长”的办学理念，秉承“自强、行正、学勤、技精”的校训，打造以“正文化”为核心的校园文化，形成“三正·四能·五位·六径·七园”的德育育人体系。所有毕业生都能升入高校或高薪、体面就业。

学校将围绕“建设五年制高职教育为主体、中高职融合发展的高水平特色职业院校”目标，进一步全面加强党的建设，引领学校发展方向；提升专业建设水平，提高人才培养质量；加强教师队伍建设，打造高素质人才队伍；推进学管重点工作，落实立德树人根本任务；激发科研创新热情，提升服务社会能力；深化校企合作水平，创新人才培养模式；加强信息化建设，提高校园“智慧化”水平；采取扎实有效措施，做好招生就业工作；优化服务与保障功能，营造良好育人环境，促进学校高质量发展。

宽敞舒适的学生公寓
学生公寓分为8个单元，4个大组团，中间有山水院落联系。采用内走廊形式，每层设有公共卫生间、盥洗室，每个房间设有独立阳台，每间住6人。

设施一流的实训基地
拥有现代加工制造技术、汽车运用与维护、现代信息技术、综合四个实训基地，基地内同时配备系部办公室、名师工作室、技能大师工作室、教师办公室、理实一体化室，建有学生创业园。

时尚大气的学生餐厅
餐厅大楼共有三层，一层二层为学生餐厅，三层设有若干包间，浴室位于大楼南侧，超市设在一楼。

学校荣誉（部分） 02

招生计划 03

序号	层次	专业	学制	备注
1	五年制高职	工程造价	5	毕业前可参加专转本考试
2		智能制造装备技术	5	毕业前可参加专转本考试
3		机电一体化技术	5	毕业前可参加专转本考试
4		汽车检测与维修技术	5	毕业前可参加专转本考试
5		新能源汽车检测与维修技术	5	毕业前可参加专转本考试
6		计算机应用技术	5	毕业前可参加专转本考试
7		软件技术	5	毕业前可参加专转本考试
8		大数据与会计	5	毕业前可参加专转本考试
9	三年制中职	机电技术应用	3	
10		数控技术应用	3	省现代化专业
11		工业机器人技术应用	3	
12		计算机应用	3	省现代化专业
13		计算机平面设计	3	
14		汽车运用与维修	3	
15		汽车车身修复	3	
16		美发与形象设计	3	省特色专业
17		幼儿保育	3	
18		中餐烹饪	3	
19		职教高考	3	开学后重选专业：市场营销、作物生产技术、高星级饭店运营与管理、计算机应用、机电技术应用、分析检验技术、电子技术应用
20	3+3 分段培养	数控技术应用	3	牵头院校江苏电子信息职业学院，3年后大专专业为数控技术
21		汽车运用与维修	3	牵头院校江苏电子信息职业学院，3年后大专专业为汽车检测与维修技术
22		计算机应用	3	牵头院校江苏电子信息职业学院，3年后大专专业为计算机网络技术
23		幼儿保育	3	牵头院校江苏电子信息职业学院，3年后大专专业为婴幼儿托育服务与管理
24		幼儿保育	3	牵头院校江苏食品药品职业技术学院，3年后大专专业为婴幼儿托育服务与管理
25		机电技术应用	3	牵头院校江苏农牧科技职业学院，3年后大专专业为机电一体化技术

注：我校幼儿保育专业只招收女生；所有中职学生3年后均可参加职教高考。

教学设施 04

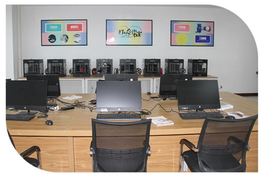

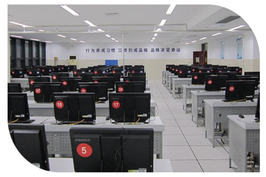

“自强、行正”

“肯吃苦、有技能、会创新”

“学勤、技精”

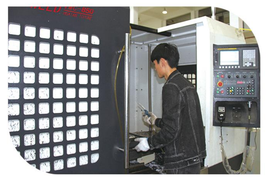

多彩校园 05

不负韶华 06

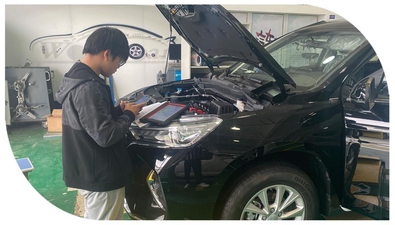

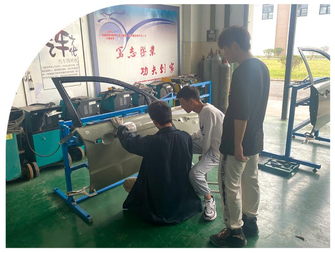

绚烂青春　　奋斗正当时

志愿填报须知 07

01 学校代码和名称

我校五年制高职和中专的学校代码为2002（3+3项目的学校代码为数字3开头，待填报志愿时方可知道），学校名称（或合作院校名称）为“江苏省淮安工业中等专业学校”。

02 志愿填报位置

在“五年制高职及3+3中职与高职分段培养项目”栏目中，同时有五年制高职和3+3的专业可供选择，学生可自主选择填报顺序；

在填报我校“中专”志愿时，可依据代码对应的中专各专业进行选择。

03 特别提醒

在中考录取过程中，顺序依次为普高——五年制和3+3——普通中专，只要考生的志愿符合其中一个阶段的录取条件，将不再参加后续阶段的志愿录取。

04 志愿建议

中考550分以上考生报职教高考，429分以上报五年制，320分以上报中专。

05 录取示意图

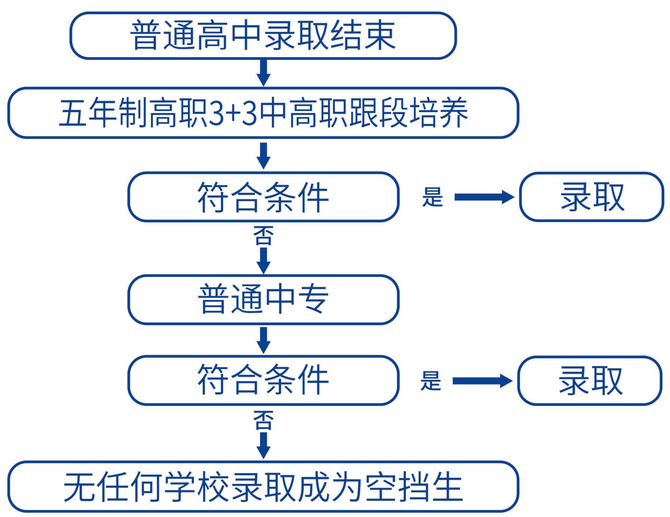

奖助政策 08

1.家庭经济困难学生享受国家职教助学金2000元/年，特别困难的学生还可再申请校级助学金（每学期800元）；

2.中考成绩600分以上的学生奖励2000元的生活津贴；

3.品学兼优的学生可获得国家奖学金（6000元/人）、校级奖学金；

4.就读职教高考专业的“红星班”（由区老促会、企业、学校共建）学生享受每年2000元补助；

收费政策 09

学校严格执行国家和省市财政、物价部门文件规定，三年制中职免收学费，五年制高职前三年免学费，后两年按专科标准收费；代办费、住宿费等均按物价部门核定标准收取；校服费、床上用品费等，按实收取。

办学理念

学校的成功在于学生的健康成长

校训

自强 行正 学勤 技精

人才观 人人都能出彩 个个皆可成才

质量观 知识扎实 文化丰厚 技能精湛

教学观 工学结合 知行合一

校风 明德求精 笃实励新

教风 厚德博学 精研善导

学风 动手动脑 善练善思